

森林だより

第42号
令和5年7月発行

八頭中央森林組合

代表理事組合長 清水和美
鳥取県八頭郡八頭町郡家763-10
URL : <https://www.yazushin.com>

《本所》
TEL (0858) 72-1111
《用瀬事業所》
TEL (0858) 87-2737
《若桜事業所》
TEL (0858) 82-5220
《国産材加工場》
TEL (0858) 84-2234

目次 ■ contents

- 職場体験学習の受入について 1
- 第20回通常総代会開催 / 事業実績推移 2
- 森林整備のすすめ 3
- 危険木の伐採について / 豚熱経口ワクチン散布について 3
- 新役員のご紹介 / 参事就任の挨拶 / 機構改革について 4
- ついで見回り連携協定 / 豊かな森づくり協働税について 4
- 機構及び職員配置図 / 新入職員のご紹介 5
- 利用事業および購買品 / 森林組合まつりの実施について 6
- 相続加入手続きのご案内 6



森を活かし
豊かな緑を未来へ

八頭中学校の職場体験学習の様子

<職場体験学習の受入について>

5月16日～18日に八頭中学校2年生の花木亮太さん、杉原遼さん、岸野颯仁さんの3名の職場体験学習の受入れを実施しました。新緑眩しい好天の中、管内山林での毎木調査や、水源林造成事業の看板設置作業、国産材加工場での杭木加工やプレーナー作業等を体験していただきました。

この体験学習を通じて、林業や地域のことを知り、また、自分たちの将来を考えるきっかけになればと思います。3人共、本当にお疲れさまでした。

第20回通常総代会開催

令和5年3月26日(日)午後1時30分より八頭町中央公民館(八頭町宮谷)にて総代267名のうち243名(本人出席127名、書面出席104名、代理人出席12名)の出席により第20回通常総代会を開催しました。来賓を代表して鳥取県農林水産部森林・林業振興局長 池内富久氏、鳥取県森林組合連合会長 嶋沢和幸氏、八頭町長 吉田英人氏に祝辞を賜りました。総代の皆様のご理解とご協力をいただき、4期ぶりにご来場頂いての通常総代会を無事開催いたしました。議長には八頭町八東地区 小林孝規氏が選任され円滑な議事進行により上程された議案はいずれも原案通り可決承認されました。

- 第1号議案 令和4年度の事業報告、貸借対照表、損益計算書及び剰余金処分案の承認について
- 第2号議案 令和5年度事業計画の設定について
- 第3号議案 令和5年度借入金の最高限度額の決定について
- 第4号議案 令和5年度1組合員に対する貸付金及び貸付利率の最高限度の決定について
- 第5号議案 令和5年度諸手数料額の決定について
- 第6号議案 令和5年度余裕金預け入れ先金融機関の決定について
- 第7号議案 令和5年度役員報酬額の決定について
- 第8号議案 役員追加選任について
- 第9号議案 定款の一部変更と字句の修正に伴う変更について(特別議決)



損益計算書

金額(千円)

| 科 目 | | | 前 年 度 | 令和4年度実績 | 令和5年度計画 |
|---------------|-----------|-----------|-----------|---------|---------|
| 事業総損益 | 事業総収益 | ① | 1,003,030 | 969,830 | 967,100 |
| | 事業総費用 | ② | 926,107 | 899,524 | 890,660 |
| | 事業総利益 | ③ = ① - ② | 76,923 | 70,306 | 76,440 |
| 事業管理費 | ④ | 74,320 | 74,613 | 73,140 | |
| 事業利益 | ⑤ = ③ - ④ | 2,603 | ▲4,307 | 3,300 | |
| 事業外損益 | 事業外収益 | ⑥ | 879 | 11,766 | 3,000 |
| | 事業外費用 | ⑦ | 2,036 | 1,529 | 2,000 |
| | 事業外利益 | ⑧ = ⑥ - ⑦ | ▲1,157 | 10,237 | 1,000 |
| 経常利益 | ⑨ = ⑤ + ⑧ | 1,446 | 5,930 | 4,300 | |
| 特別損益 | ⑩ | 2,900 | 3,741 | 0 | |
| 税引き前当期純利益 | ⑪ = ⑨ + ⑩ | 4,346 | 9,671 | 4,300 | |
| 法人税・住民税及び事業税額 | ⑫ | 4,000 | 4,500 | 3,000 | |
| 当期剰余金 | ⑬ = ⑪ - ⑫ | 346 | 5,171 | 1,300 | |
| 前期繰越剰余金 | ⑭ | 2,958 | 1,031 | 1,168 | |
| 当期末処分剰余金 | ⑮ = ⑬ + ⑭ | 3,304 | 6,202 | 2,468 | |

事業実績推移

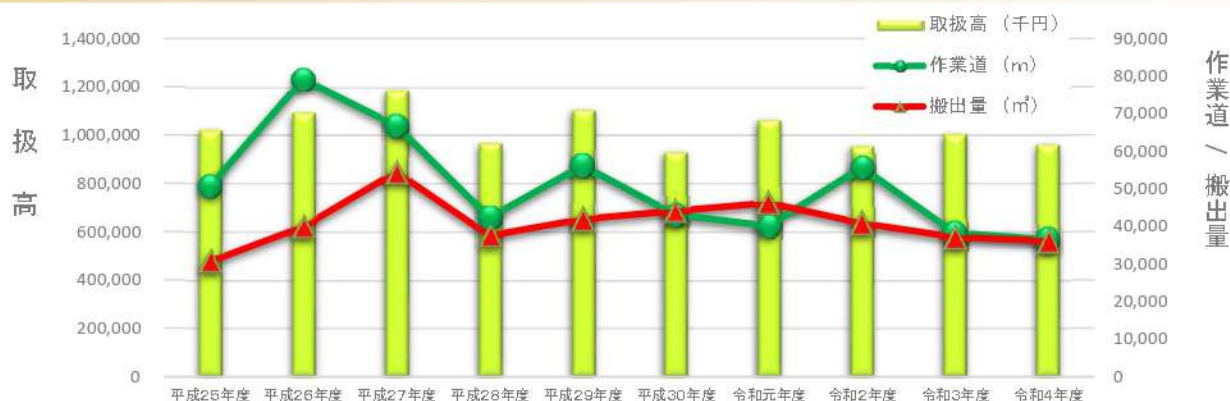

※平成26年度より取扱高には、受託販売高を計上していない。

森林整備のすすめ

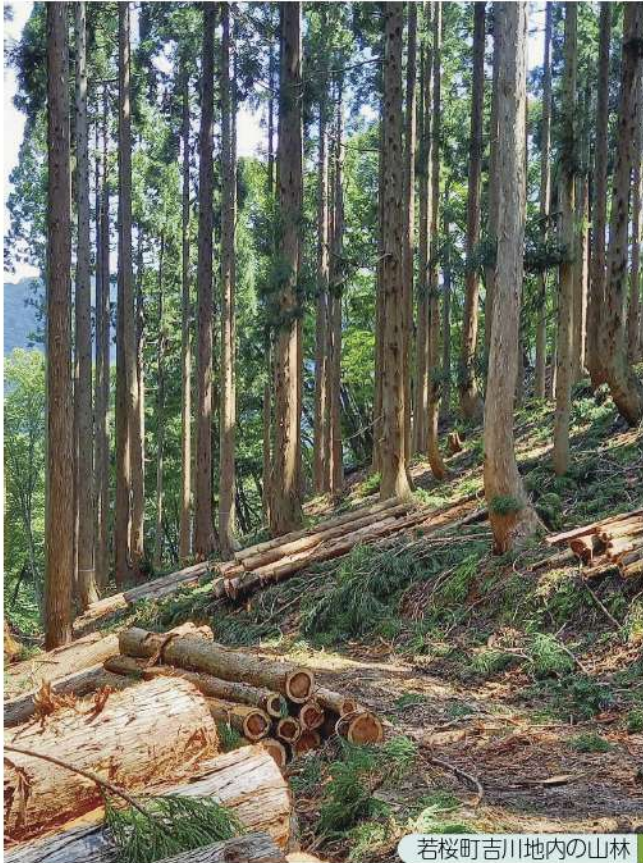

若桜町吉川地内の山林

杉や桧などを植林した人工林において健全な森林を育てるためには間伐などの適正な整備が欠かせません。管内には間伐等の手入れが必要な人工林がまだ多くあります。

八頭中央森林組合では、組合員の皆様からの委託を受けて森林整備を進めています。森林整備の取り組みについては、国や県、市町から支援されており、主たる事業となる造林補助金事業のほか、美しい森基盤整備交付金事業、皆伐再造林事業等があります。

造林補助金事業では、団地的取り組み、長期管理委託契約の締結、森林経営計画の樹立、作業道開設、間伐材の搬出等が条件となりますが、昨年度から、補助採択条件の一つである面積要件が5.0haから0.1haに緩和されました。施業コストや搬出できる材積量、地形的条件等の諸条件によって施業可能か否かの検討は必要となりますが、これにより、今まで面積要件が満たせず取り組むことのできなかった箇所についても計画出来るようになっております。森林整備につきましてご相談等ありましたらお声掛けください。

当組合では、集落座談会を実施させていただきながら森林整備を推進しております。今後も組合員の皆様のご理解、ご協力を宜しくお願いいたします。

危険木の伐採について

近年、大型台風や雪害等による倒木によって、停電や通信障害、交通の遮断により集落が孤立する事例が発生しています。このような被害を軽減するため、この度、速やかな施設復旧体制の構築及び危険木の予防的事前伐採など防災・減災の計画的な推進を目的として、県市町並びに通信事業者、森林組合からなる倒木被害防災・減災対策連絡会が設置されました。7月7日には東部圏域の関係機関が集まり、事前伐採の進め方や今後の取り組み方針等について協議と意見交換が行われました。

八頭中央森林組合では、従来より、八頭町や若桜町内の公道沿いなどの倒木や危険木の伐採・除去作業に協力しています。全県下での危険木の事前伐採が推進される中、地域の防災・減災に林業を通じて取り組んで参ります。



豚熱経口ワクチン散布について

八頭町、若桜町を含む鳥取県内で野生いのししへの豚熱の感染が確認されています。感染拡大防止の為、組合では行政より委託を受けて、八頭町、若桜町の県境沿いの山林などで餌付けや経口ワクチンの散布を行っています。この付近には野生いのししの出没の恐れがある為、豚熱経口ワクチン散布(埋めた)場所に近づかない・餌やワクチンに触れないなど十分注意してください。

(期間：令和5年7月～11月末)

感染拡大を防ぐために

- ①ウイルスは土にも含まれます。靴の泥は山で落としましょう。
- ②いのししを誘引しないよう飲食物は捨てずに持ち帰りましょう。
- ③家畜がいる施設に近寄らないようにしましょう。
- ④いのししの死体を見つけたら管轄の自治体に連絡してください。

<問い合わせ先>

鳥取県豚熱感染拡大防止対策協議会
事務局：鳥取県庁畜産振興局畜産課
TEL 0857-26-7286



新役員のご紹介



第20回通常総代会において役員追加選任が承認され、その後に行われた理事会で田中茂樹氏が理事に就任されました。

田中 滋樹 氏（船岡地区）

「今回、理事に就任することになりました。森林・林業には、今まであまり関わっていませんが、すぐ近くにある「山・木・田・川など」今一度自然を見直し、できることから皆さんと一緒に取り組んでいきたいと思えます。宜しくお願いします。」

参事就任の挨拶

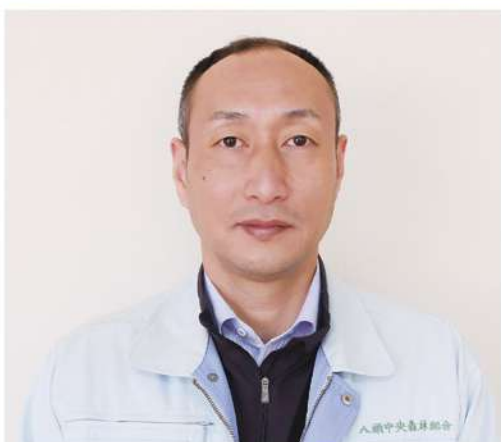

令和5年6月16日の開催した第4回理事会において参事の選任が承認され、組合職員の砂場博利が参事に就任しました。

参事 砂場 博利

「参事を務めさせていただくことになりました砂場博利です。長きにわたり八頭中央森林組合で組合員の皆様の山を守るべく努めて参りましたが、この度、大役を仰せつかり、身の引き締まる思いです。今後、いっそう精進して、組合員の皆様の山林整備の推進と八頭中央森林組合の発展に、職員の代表として一意専心努力する所存です。組合員の皆様におかれましては、事業推進にお力添えをお願いすると共に、ご指導ご鞭撻をよろしくお願いたします。」

機構改革について

令和5年6月16日に開催した第4回理事会において参事の選任と同じくして機構改革が承認されました。これにより、森林管理課と路網整備課が統合するなど機構の見直し及び再編がなされ、3課1室1場3事業所体制となりました。また、後継者育成指導担当を新たに置き、当組合の将来を見据えての職員育成体制の整備が図られました。

ついで見回り連携協定について

若桜町小舟山国有林の「ついで見回り・通報」に関する連携協定に調印しました。

この連携協定は、若桜町猟友会、若桜町鳥獣害対策協議会、鳥取森林管理署、鳥取水源林整備事務所、大和森林鳥取営業所、八頭中央森林組合の6者が締結したもので、小舟山国有林の森林整備事業を受注している当組合が現場に出入りする際に、設置されている鹿用の罠を確認し猟友会に報告するもので、増加している鹿の捕獲を進め、農林業への被害防止を目指すものです。



豊かな森づくり協働税について

鳥取県では、令和5年度から森林環境保全税が廃止され、県民の参画と協働を一層推進し、二酸化炭素の吸収等の公益的機能が発揮される豊かな森づくりを進めるため、新たに「豊かな森づくり協働税」が新設されました。この税では、「豊かな森と里山を次世代へ継承」「県民の参画と協働による森づくりの推進」について取り組みが展開されます。

八頭中央森林組合では、これを活用し、協働による持続可能な里山の保全・再生や若年層への森林環境教育・森づくりの普及啓発などに取り組めます。



八頭中央森林組合

組合員 3,931名

機構及び職員配置図

(令和5年7月1日現在)

| 従業員集計 | |
|--------|-----|
| 事務職員 | 24名 |
| 加工場職員 | 3名 |
| パート・嘱託 | 2名 |
| 計 | 58名 |

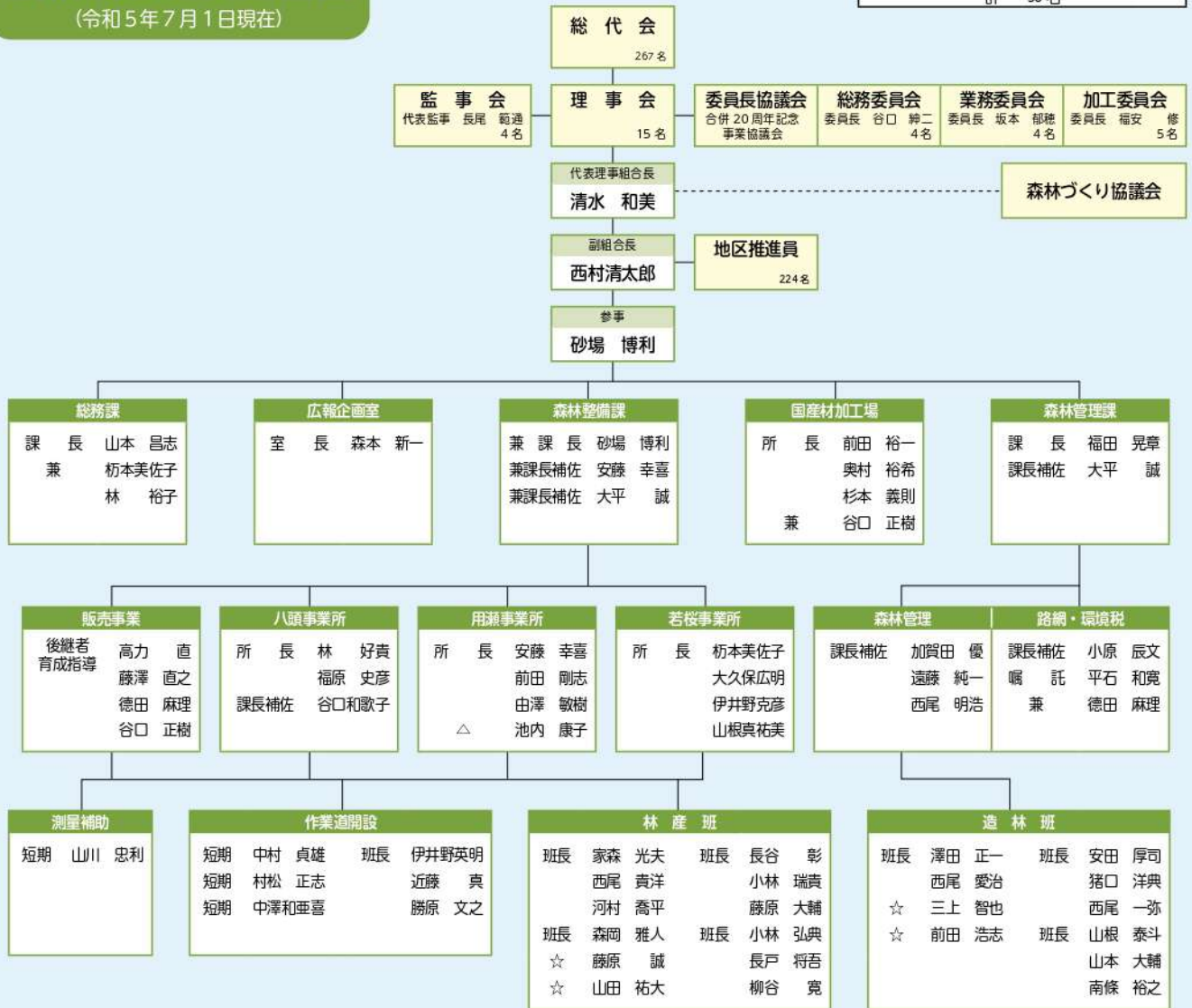

☆:研修生 △:パート

新入職員のご紹介

新しく組合に入った職員を紹介します。



前田 浩志

本組合で働かせて頂くことになりました前田です。林産班で働きたいと思っていますので資格取得を頑張っていきたいと思ひます。



林 裕子

この度、森林組合事務として働かせていただく事になりました。不慣れな点も多いですが、一日でも早く戦力になれるよう頑張ります。



徳田 麻理

初めての経験ばかりでご迷惑をお掛けすることもあると思ひます。一生懸命頑張りますので宜しくお願いいたします。

購買品および利用事業のご紹介

マイタケ原木

1本 **1,100円** (税込)

手軽なプランター栽培セットもあります。



マンション等のベランダでも栽培できます！
栽培方法などお気軽にお問い合わせください。



<ご注文・お問合せ>

八頭中央森林組合 若桜事業所
TEL : 0858-82-5220

杭

農業・園芸用、
ガーデニングに

各種サイズを承ります。
お気軽にお問い合わせ
ください。

価格は引取り価格となります。
配達には別途料金が掛ります。

**在庫処分
大特価!!**

白木杭
1800×φ60 **200円**
1500×φ60 **200円**
1200×φ60 **150円**
(税込み価格)

曲がり、日焼け等で製品に
ならない丸棒を使って杭を
作りました!!
B級品を現品限りの赤札で
販売します!

タナリス杭 (防腐処理材)
1800×φ60 **340円**
1500×φ60 **320円**
1200×φ60 **250円**
防腐加工は注文後になります。

<ご購入・お問合せ>

八頭中央森林組合 国産材加工場
TEL : 0858-84-2234

山林の手入れ・庭木の伐採 ご相談ください お見積り無料

台風、突風、豪雨、雪害などで家の周囲にある木が
被害をもたらす心配があったり、大きくなり過ぎた
木や知らぬ間に増え過ぎてしまった竹や雑草にお困
りでしたら、ご相談ください。

道やお墓に張り出した木の伐採

山林の手入れ

竹の除伐

大きくなった庭木の伐採

枝下ろし

枯木・危険木の撤去

吊り切り

草刈り等

<お問合せ・お見積り>

八頭中央森林組合 森林整備課
TEL : 0858-72-1111



森林組合まつりの実施について

本年度「森林組合まつり」を実施いたし
ます。詳細等につきましては別途ご案内さ
せていただきます。皆様のご来場をお待ち
しております。

日程 令和5年10月15日(日)

会場 八頭中央森林組合 国産材加工場



組合員の各種手続きはお済みですか?



名義変更、相続手続き、住所変更等の各種手続きがお済みでない方がありま
したら森林組合までご連絡いただきますようお願いいたします。

また、相続加入に関する各種用紙は本所及び各事業所にてお渡ししています
ほか、組合ホームページ (<https://www.yazushin.com>) でもご用意して
おりますのでご利用ください。



連絡先

八頭中央森林組合 広報企画室

TEL

0858-72-1111